

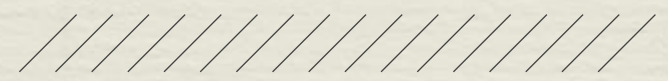

PDI
2015-2019

Plano de Desenvolvimento Institucional



AGENDA



PRÓ-REITORIA DE ASSUNTOS
COMUNITÁRIOS - PROAC



PDI - 2015



Aprimorar a Política de Gestão Estudantil

- Democratizar o acesso às condições de permanência dos estudantes de graduação na universidade;
- Melhorar a gestão administrativa da PROAC.



PDI - 2015



Moradia Estudantil





PDI - 2015



Meta 6.1.1. - Ampliação de 530 vagas em residências universitárias para alunos de graduação presencial.

Justificativa	Reduzir o deficit no atendimento à moradia estudantil, através da construção de novas residências universitárias.
Indicador	Número de vagas disponibilizadas nas residências.
Responsável	Prof. Rodrigo Sérgio Ferreira de Moura
Colaboradores	Júlio César Rodrigues / Coordenação da residência / Sin
Início	13/06/2014
Fim	60 dias após entrega das obras
Investimento	R\$ 11.023.834,45



PDI - 2015



Cumprimento da meta 6.1.1

META	INDICADOR	UNIDADE	2014	2015		2016
Ampliação de 530 vagas em residências universitárias para alunos de graduação presencial.	Número de vagas disponibilizadas nas residências.	PROAC	310	Planejado	Realizado	Reprogramado
				840	310	310



PDI - 2015



Cumprimento da meta 6.1.1

11/05/2016				
RESIDÊNCIAS UNIVERSITÁRIAS				
Etapas	Mossoró	Angicos	Caraúbas	Pau dos Ferros
Data da Licitação	05/08/2013	15/07/2013	16/07/2013	17/07/2013
Data da Homologação	11/09/2013	04/09/2013	11/09/2013	11/10/2013
Data da Contratação	07/10/2013	31/10/2013	31/10/2013	31/10/2013
Data da Emissão da Ordem de Serviço	09/10/2013	19/12/2013	16/01/2014	19/12/2013
Data para início das obras	21/10/2013	20/01/2014	27/01/2014	06/01/2014
Data para conclusão das obras	17/08/2014	15/11/2014	22/11/2014	02/11/2014
Prazo em dias (100%)	300	300	300	300
Atraso da obra em dias	633	543	536	556
Total de dias a partir do início das obras	933	843	836	856
Atraso da obra (%)	211%	181%	178,67%	185,33%
Valor Executado da obra (%)	89,10%	41,50%	79,20%	58,80%

Premissa da Proac para definição dos objetivos: Considerou-se que as obras poderiam atrasar no máximo em 100%, a partir do prazo definido na ordem de serviço.



PDI - 2016



UNIDADE: **PRÓ-REITORIA DE ASSUNTOS COMUNITÁRIOS**

META: Ampliação de 530 vagas em residências universitárias para alunos de graduação presencial.

AÇÕES: 1) Essa meta deve ser reprogramada para o exercício de 2016.



PDI - 2015



Alimentação Estudantil





PDI - 2015



Meta 6.1.2. - Ampliação para 1600 o número de refeições diárias no restaurante universitário da sede.

Justificativa	Reduzir o deficit na cobertura à alimentação estudantil através da ampliação do restaurante existente e na melhoria do atendimento com redução de filas.
Indicador	Número de refeições oferecidas nos Restaurante da Ufersa por dia.
Responsável	Prof. Rodrigo Sérgio Ferreira de Moura
Colaboradores	Júlio César / Nutricionista / Sin / Proplan / Proad
Início	12/11/2014
Fim	60 dias após entrega das obras
Investimento	R\$ 1.500.000,00



PDI - 2015



Cumprimento da meta 6.1.2

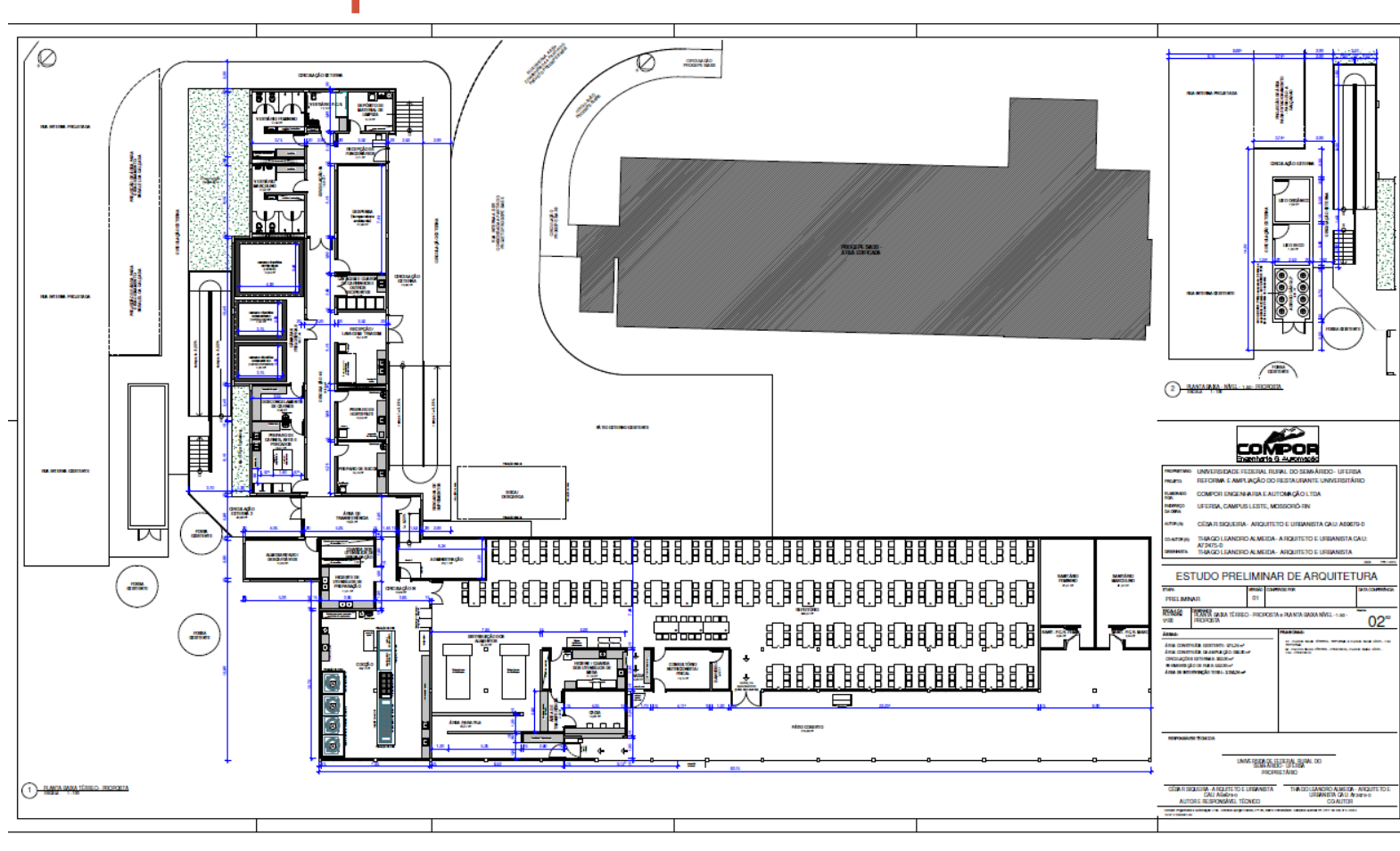



PDI - 2015



Foto: Eduardo Mendonça



Foto: Eduardo Mendonça

Cumprimento da
meta 6.1.2





PDI - 2015



Cumprimento da meta 6.1.2

META	INDICADOR	UNIDADE	2014	2015		2016
Ampliação para 1600 o número de refeições diárias no restaurante universitário da sede.	Número de refeições oferecidas nos Restaurante da Ufersa por dia.	PROAC	1.400	Planejado	Realizado	Reprogramado
				1.600	1.300	1.300



PDI - 2016



UNIDADE: **PRÓ-REITORIA DE ASSUNTOS COMUNITÁRIOS**

META: Meta 6.1.2. - Ampliação para 1600 o número de refeições diárias no restaurante universitário da sede.

AÇÕES: 1) Essa meta deve ser reprogramada para o exercício de 2016.



PDI - 2015



Inclusão Digital

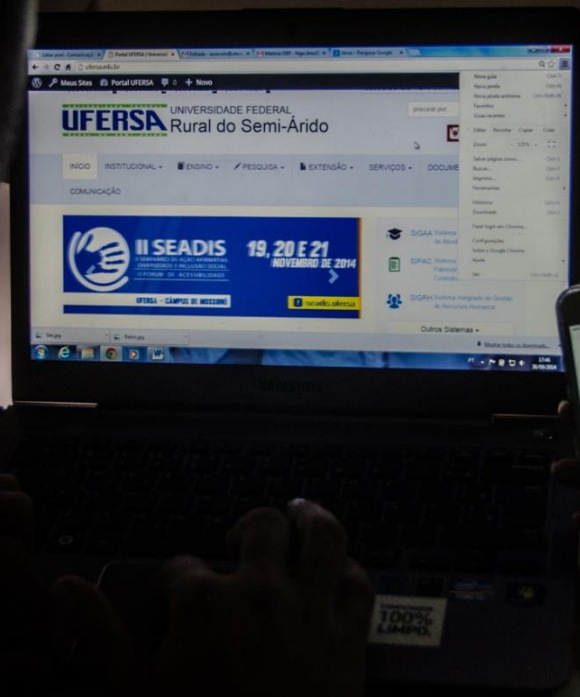



PDI - 2015



Meta 6.1.4. - Implantação de 08 laboratórios de informática nas residências universitárias que estão sendo construídas.

Justificativa	Promover a inclusão digital dos moradores das residências universitárias.
Indicador	Número de laboratórios implantados.
Responsável	Prof. Rodrigo Sérgio Ferreira de Moura
Colaboradores	Júlio César / Coordenação da residência / Sutic
Início	13/06/2014
Fim	60 dias após entrega das obras
Investimento	R\$ 245.266,56



PDI - 2015



Cumprimento da meta 6.1.4

11/05/2016	RESIDÊNCIAS UNIVERSITÁRIAS			
Etapas	Mossoró	Angicos	Caraúbas	Pau dos Ferros
Data da Licitação	05/08/2013	15/07/2013	16/07/2013	17/07/2013
Data da Homologação	11/09/2013	04/09/2013	11/09/2013	11/10/2013
Data da Contratação	07/10/2013	31/10/2013	31/10/2013	31/10/2013
Data da Emissão da Ordem de Serviço	09/10/2013	19/12/2013	16/01/2014	19/12/2013
Data para início das obras	21/10/2013	20/01/2014	27/01/2014	06/01/2014
Data para conclusão das obras	17/08/2014	15/11/2014	22/11/2014	02/11/2014
Prazo em dias (100%)	300	300	300	300
Atraso da obra em dias	633	543	536	556
Total de dias a partir do início das obras	933	843	836	856
Atraso da obra (%)	211%	181%	178,67%	185,33%
Valor Executado da obra (%)	89,10%	41,50%	79,20%	58,80%

Premissa da Proac para definição dos objetivos: Considerou-se que as obras poderiam atrasar no máximo em 100%, a partir do prazo definido na ordem de serviço.



PDI - 2016



UNIDADE: **PRÓ-REITORIA DE ASSUNTOS COMUNITÁRIOS**

META: Meta 6.1.4. - Implantação de 08 laboratórios de informática nas residências universitárias que estão sendo construídas.

AÇÕES: 1) Essa meta deve ser reprogramada para o exercício de 2016.



PDI - 2015



Bolsas



MENU PRINCIPAL

 Infantil e Fundamental	 Médio	 Técnico	 Formação Complementar	 Graduação
 Lato Sensu	 Stricto Sensu	 Pesquisa	 Extensão	 Monitoria
 Ações Acadêmicas Integradas	 Ensino a Distância	 Assistência ao Estudante	 Ouvidoria	 Ambientes Virtuais
 Produção Intelectual	 Biblioteca	 Diplomas	 Convênios de Estágio	 Residências em Saúde
 Vestibular	 Infraestrutura Física	 NEE	 Avaliação Institucional	 Administração do Sistema
 Prog. de Atual. Pedagógica	 Relações Internacionais	 Instituto Metrópole Digital	 Ensino em Rede	 Espaço Físico



PDI - 2015



Meta 6.2.1. - Implantação de 50% do módulo bolsa do SIGAA/SIPAC.

Justificativa	Aperfeiçoar a gestão de atividades relacionadas a bolsas e bolsistas através do Sistema Integrado de Gestão de Atividades Acadêmicas - SIGAA.
Indicador	Percentual do módulo implantado.
Responsável	Júlio César Rodrigues
Colaboradores	Prof. Rodrigo Sérgio Ferreira de Moura / Patrícia Silva Rebouças / SUTIC
Início	04/05/2015
Fim	11/12/2015
Investimento	-



PDI - 2015



Meta 6.2.1. - Implantação de 50% do módulo bolsa do SIGAA/SIPAC.

ETAPAS

1. Solicitação a SUTIC da implementação do módulo;
2. Solicitação de liberação do ambiente homologação;
3. Realização de testes;
4. Realização de treinamentos.





PDI - 2016



UNIDADE: **PRÓ-REITORIA DE ASSUNTOS COMUNITÁRIOS**

META: Meta 6.2.1. - Implantação de 100% do módulo bolsa do SIGAA/SIPAC.

AÇÕES: 1) Cumprir o plano de ação estabelecido para essa meta em 2016.



PDI - 2016



PROAC

PRÓ-REITORIA DE ASSUNTOS COMUNITÁRIOS

proac@ufersa.edu.br

Tel.: 84 3317-8208

Cel: 84 99179-8251

www.proac.ufersa.edu.br